

02

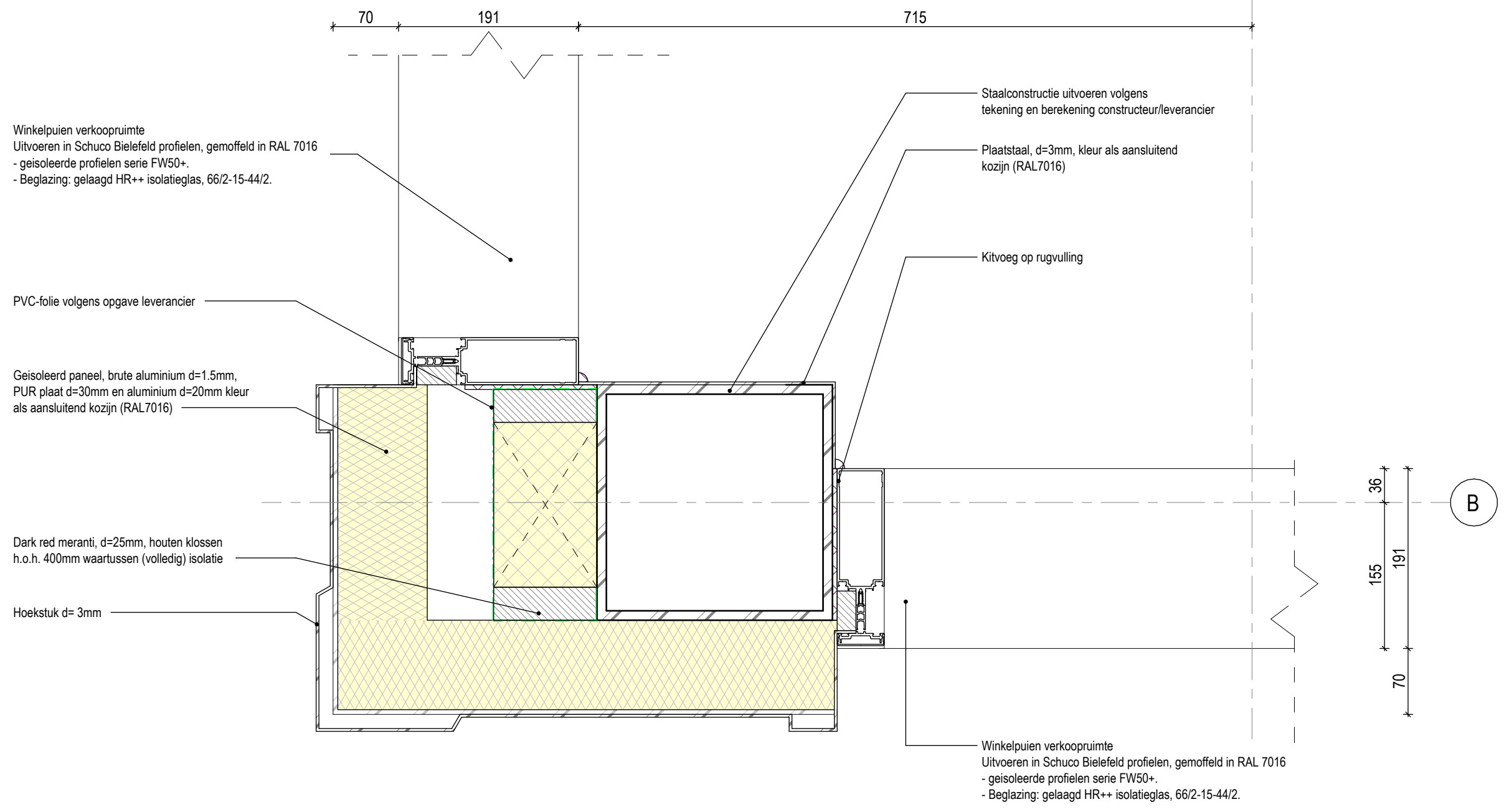

detailnr: H01

datum: 23-11-2022

werknr: DH19-193

formaat: A3

schaal: 1:5



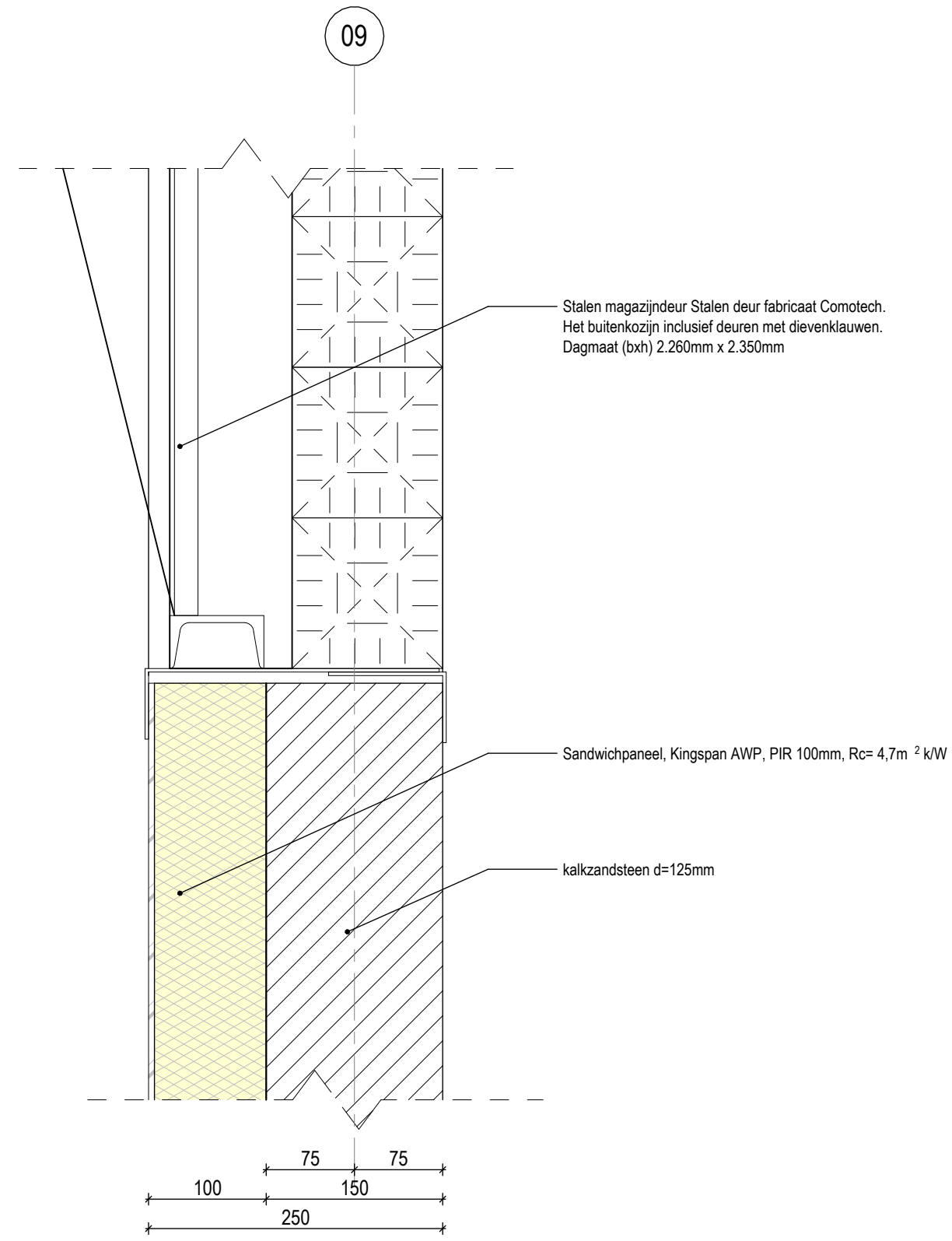

detailnr: H02

datum: 23-11-2022

werknr: DH19-193

formaat: A3

schaal: 1:5



06

Kalkzandsteen d= 150mm

Sandwichpaneel, Kingspan AWP, PIR 100mm, Rc= 4,7m² k/W

Hulpconstructie (zichtbare bevestiging)
- aluminium profielen
- montage beugels

Aluminium MD Lamel 50/ 100x250 mm
- h.o.h 300mm
- wanddikte 3mm

Staalconstructie uitvoeren volgens tekening en berekening constructeur/leverancier
Brandwerende bekleding 60min
Geplastificeerd spaanplaat dik 13mm

A

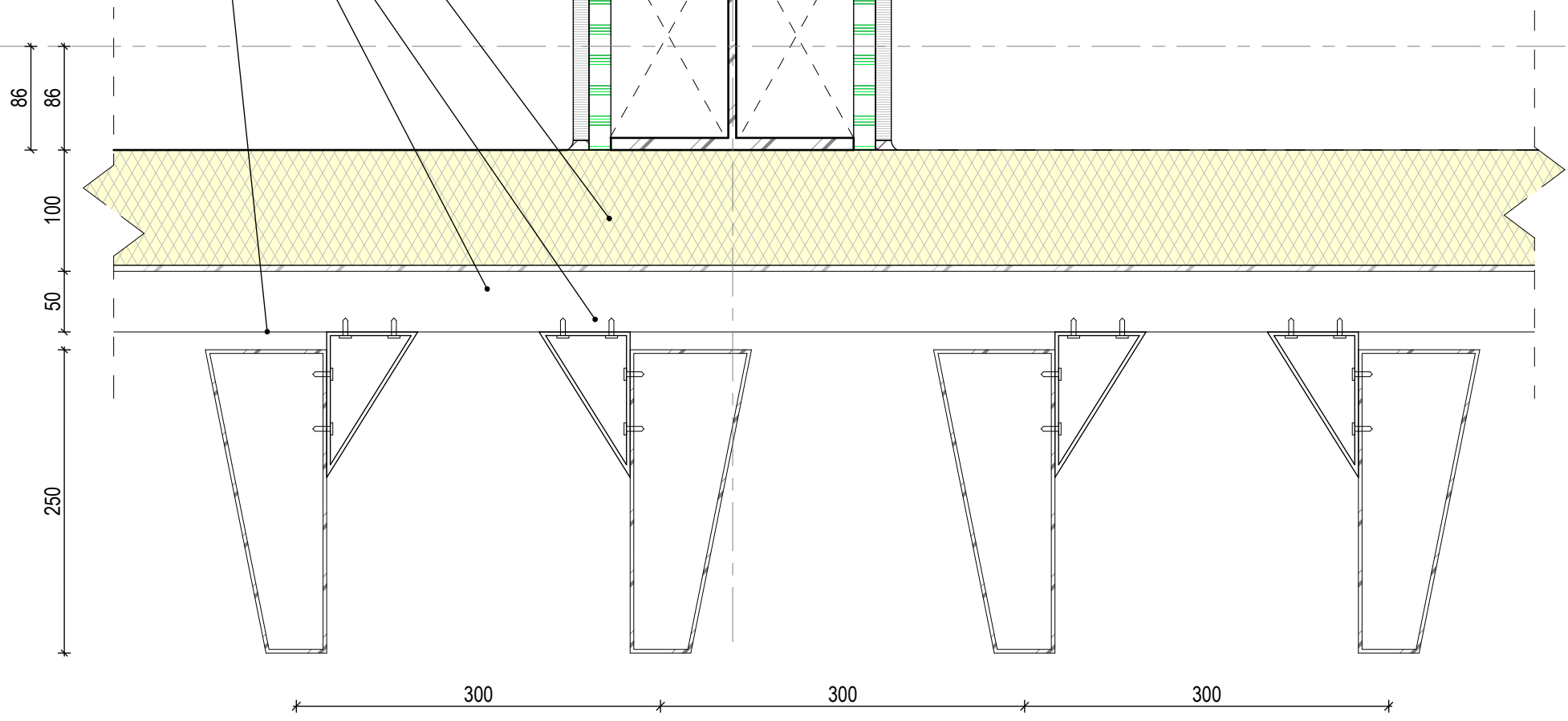

detailnr: H03
 datum: 23-11-2022
 werknr: DH19-193
 formaat: A3
 schaal: 1:5



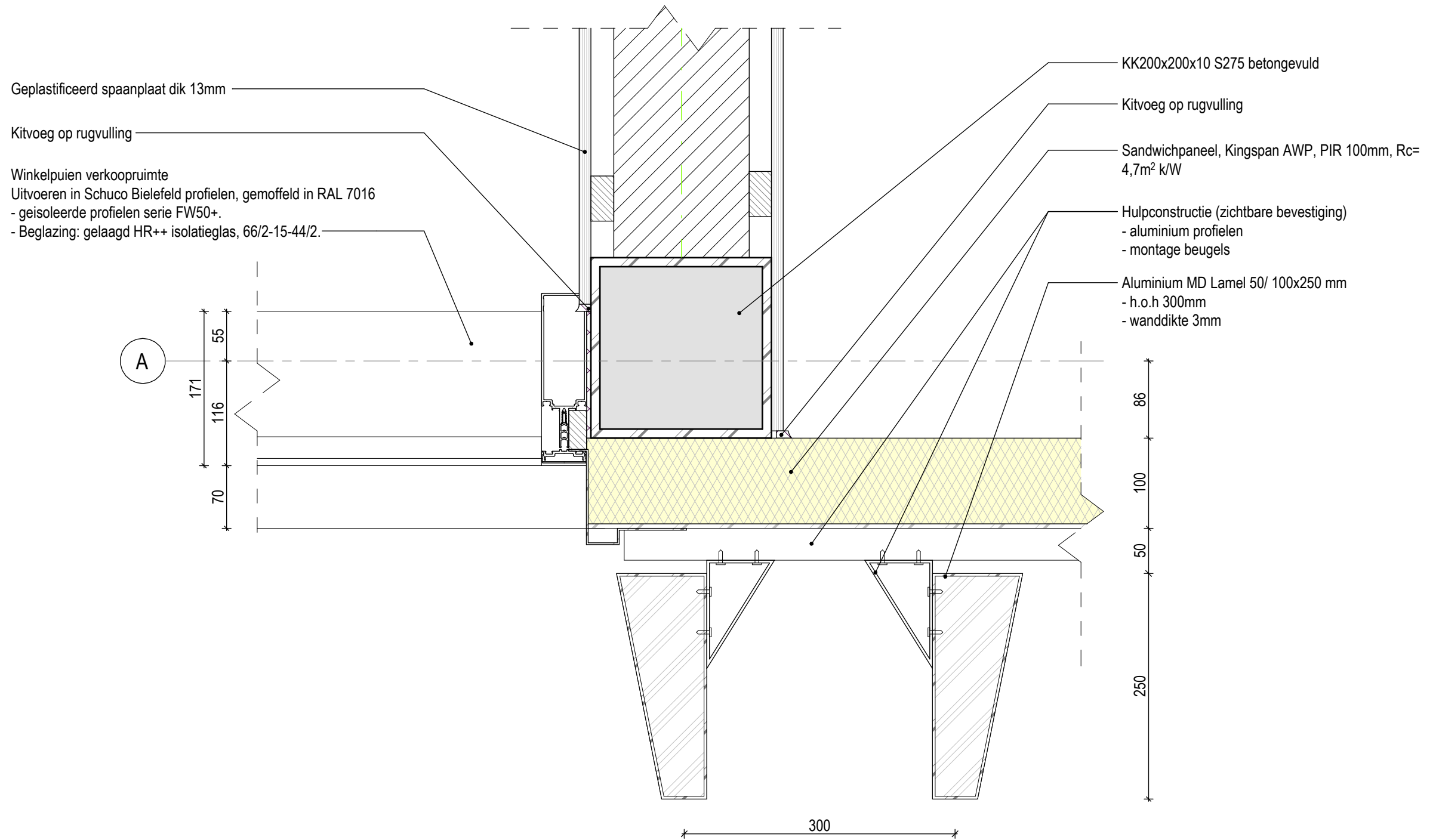

detailnr: H04

datum: 23-11-2022

werknr: DH19-193

formaat: A3

schaal: 1:5



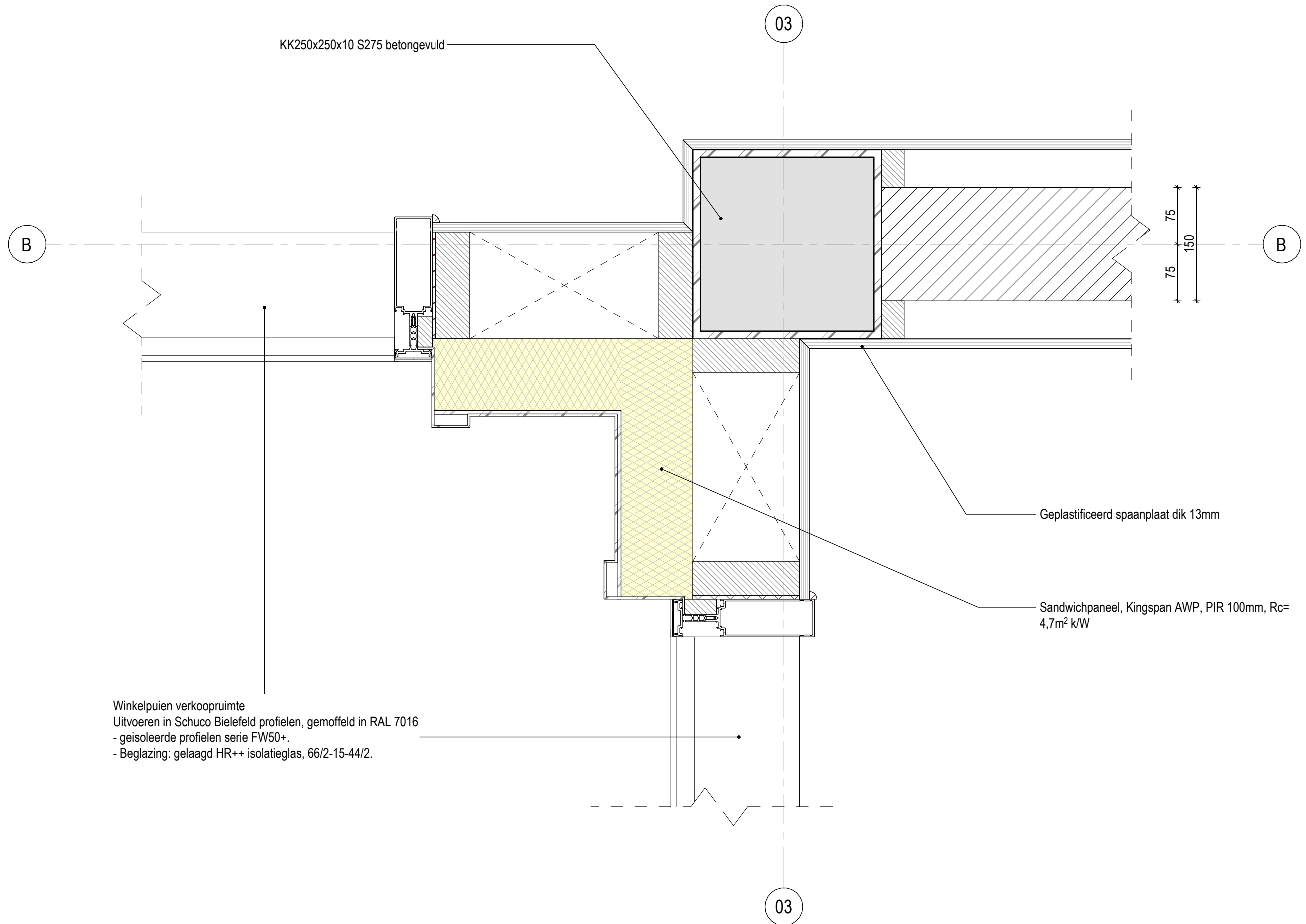

detailnr: H05

datum: 23-11-2022

werknr: DH19-193

formaat: A3

schaal: 1:5



02

BEGANE GRONDVLOER:
 (totale constructie $R_c = 3,7m^2.K/W$)
 - Fabrikant Roben Zetel, 1e keus, formaat 200x400 mm, Type Aldi Gunther, kleur grijs, oppervlaktestroefheid R9
 - cementdekvloer, totale dikte = 70mm
 - gewapende druklaag, dikte 70mm uitvoeren volgens tekening/berekening constructeur/leverancier
 - geïsoleerde kanaalplaatvloer, dikte 200mm (opleghoogte=320mm) uitvoeren volgens tekening / berekening constructeur/leverancier
 - voorzien van isolatie-onderlaag en oplegnokken (h=120mm) t.b.v. koudebrugonderbreking $R_d=3,5m^2.K/W$
 - zwak geventileerde ruimte
 - zuiver zandbed, minimaal 100mm

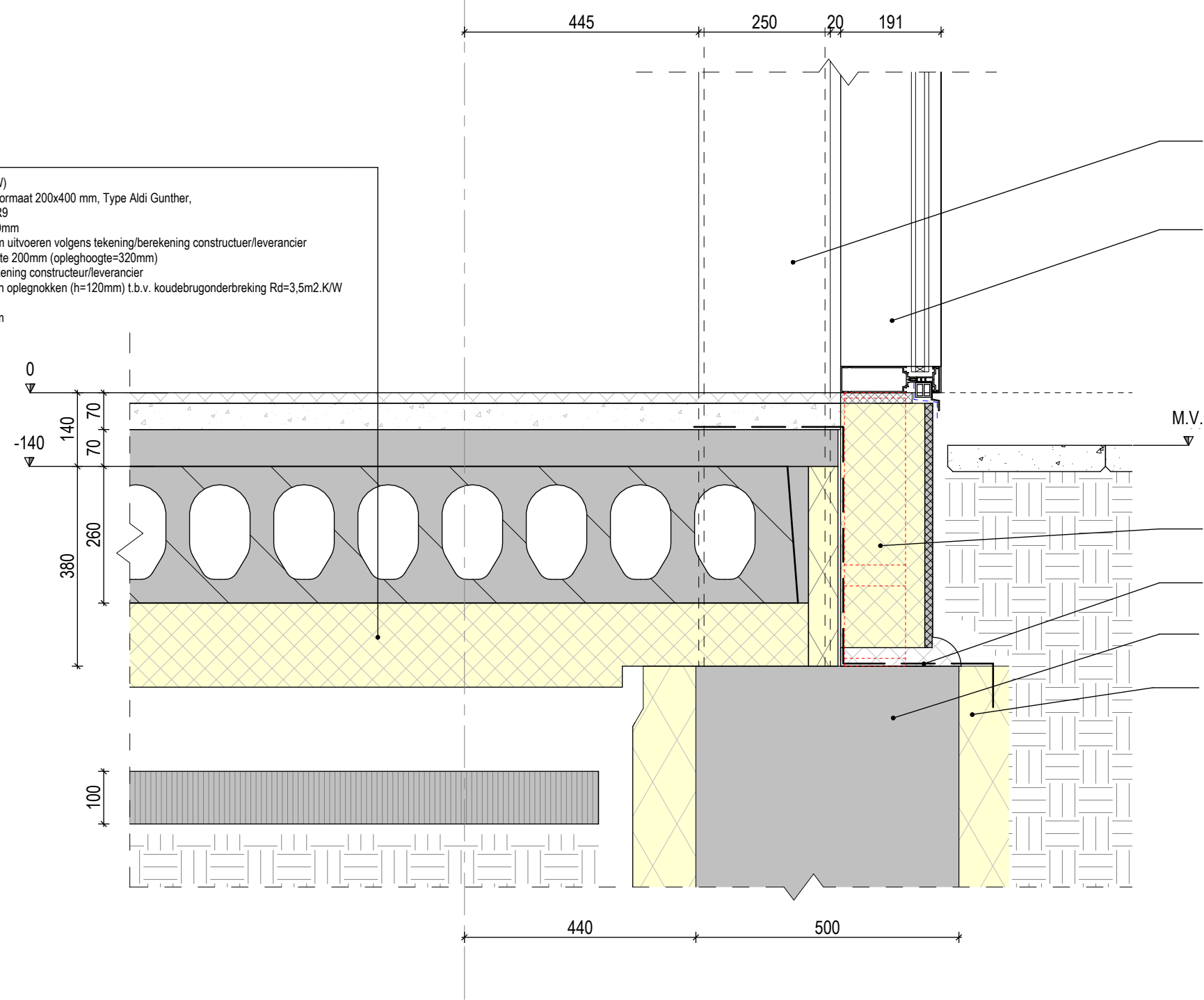

Staalconstructie uitvoeren volgens tekening en berekening constructeur/leverancier

Winkelpuien verkoopruimte
 Uitvoeren in Schuco Bielefeld profielen, gemoffeld in RAL 7016
 - geïsoleerde profielen serie FW50+.
 - Beglazing: gelaagd HR++ isolatieglas, 66/2-15-44/2.

M.V.

Kantplank element onder de aluminium vliesgevel kozijn conform tekeningen, afmetingen tpv stalen staander uitkepen, minimaal 350mm hoog, isolatie type PIR minimaal 4,7m² K/W kleur betongrijs.

EPDM-folie

Gewapend funderingsbalk 500x600mm, uitvoeren volgens tekening en berekening constructeur

EPS funderingsbekisting volgens opgave leverancier

detailnr: V01
 datum: 23-11-2022
 werknr: DH19-193
 formaat: A3
 schaal: 1:10



01

02

Staalconstructie uitvoeren volgens tekening en berekening constructeur/leverancier

5650

5380

70

200

524

5650

5380

afdichting

zetwerk

86 100
186

Sandwichpaneel plafond, bevestiging volgens opgave leverancier

detailnr: V02-V03

datum: 23-11-2022

werknr: DH19-193

formaat: A3

schaal: 1:10



01

86 150 250

Staalconstructie uitvoeren volgens
tekening en berekening constructeur/leverancier

Staalconstructie uitvoeren volgens
tekening en berekening constructeur/leverancier

9450

Aluminium MD Lamel 50/ 100x250 mm,
uitvoeren volgens leverancier

Sandwichpaneel, Kingspan AWP, PIR 100mm, Rc= 4,7m² k/W

Hulpconstructie (zichtbare bevestiging),
uitvoeren volgens leverancier

afdichting

zetwerk

Bovenlichten verkoopruimte:
- geïsoleerde profielen serie AWS/ADS
Beglazing: gelaagd HR++ isolatieglas, 66/2-15-6. Kleur blank
Binnenruit ruimte 01 type Climalite (6mm)

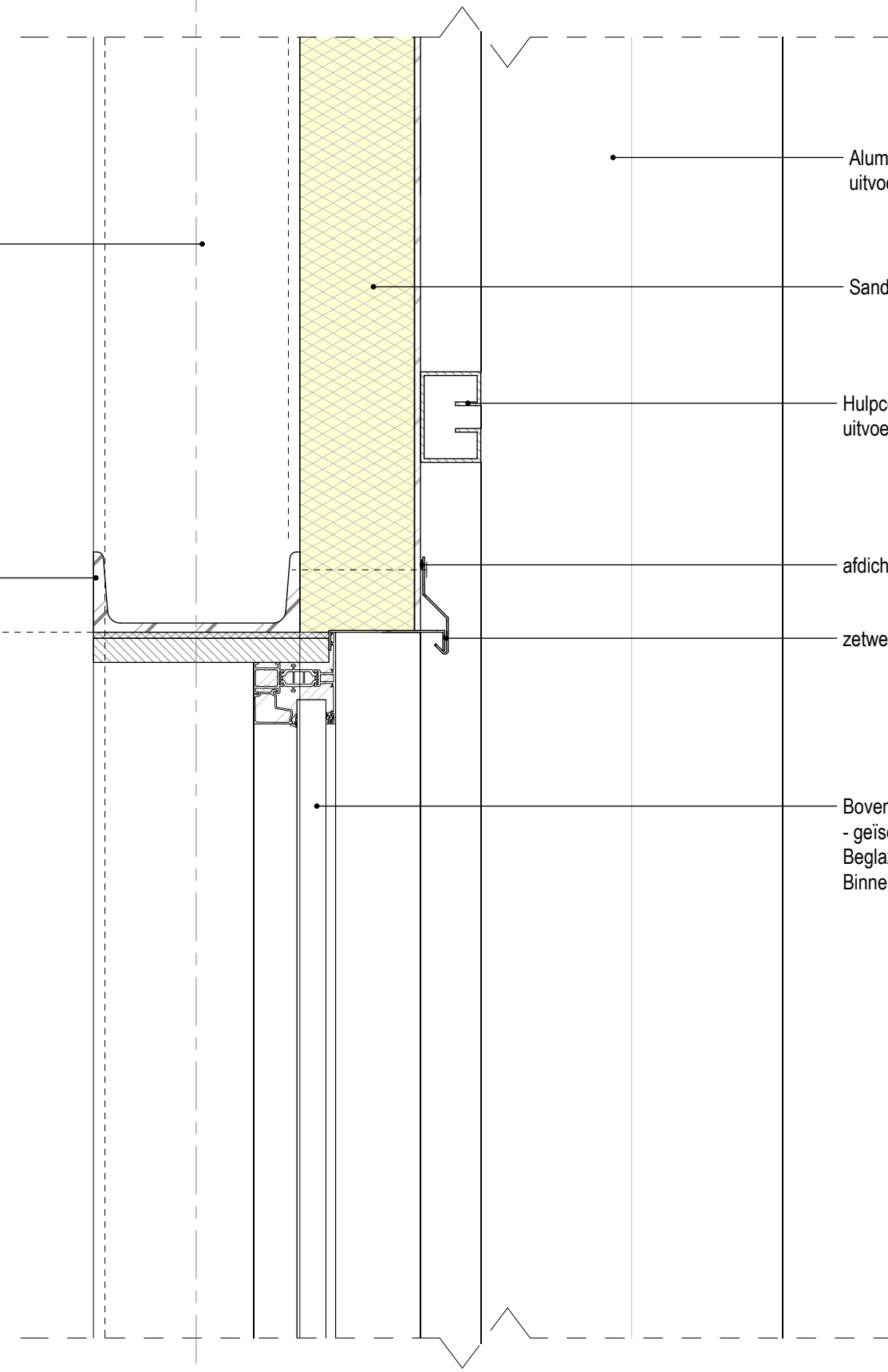

detailnr: V04

datum: 23-11-2022

werknr: DH19-193

formaat: A3

schaal: 1:5



01

12000

DAKCONSTRUCTIE SEDUM

- groendak sedummixmat.
- daktuinsubstraat, d=40mm.
- filterdoek.
- drainageplaat, d=25mm.
- beschermdoek.
- kunststofdakbedekking SIKA / Sarnafil TS77 FPO membraan, gewapend, dik 1,8mm, kleur beige
- isolatie, Kingspan Therma TW50, dikte 55mm R-waarde 2,50m².KW, tweezijdig gecacheerd met alu-laag, bevestigd met door de fabrikant voorgeschreven parkers en volgplaten.
- dampscherm sarnavap 1000 E, dikte 0,2mm. 80mm overlappend aangebracht. de overlappen met dubbelzijdig butylkleefband luchtdicht verkleven.
- stalen dakplaat (dikte minimaal 0,75mm) uitvoeren volgens tekening en berekening constructeur / leverancier.
- staalconstructie uitvoeren volgens tekening en berekening constructeur.

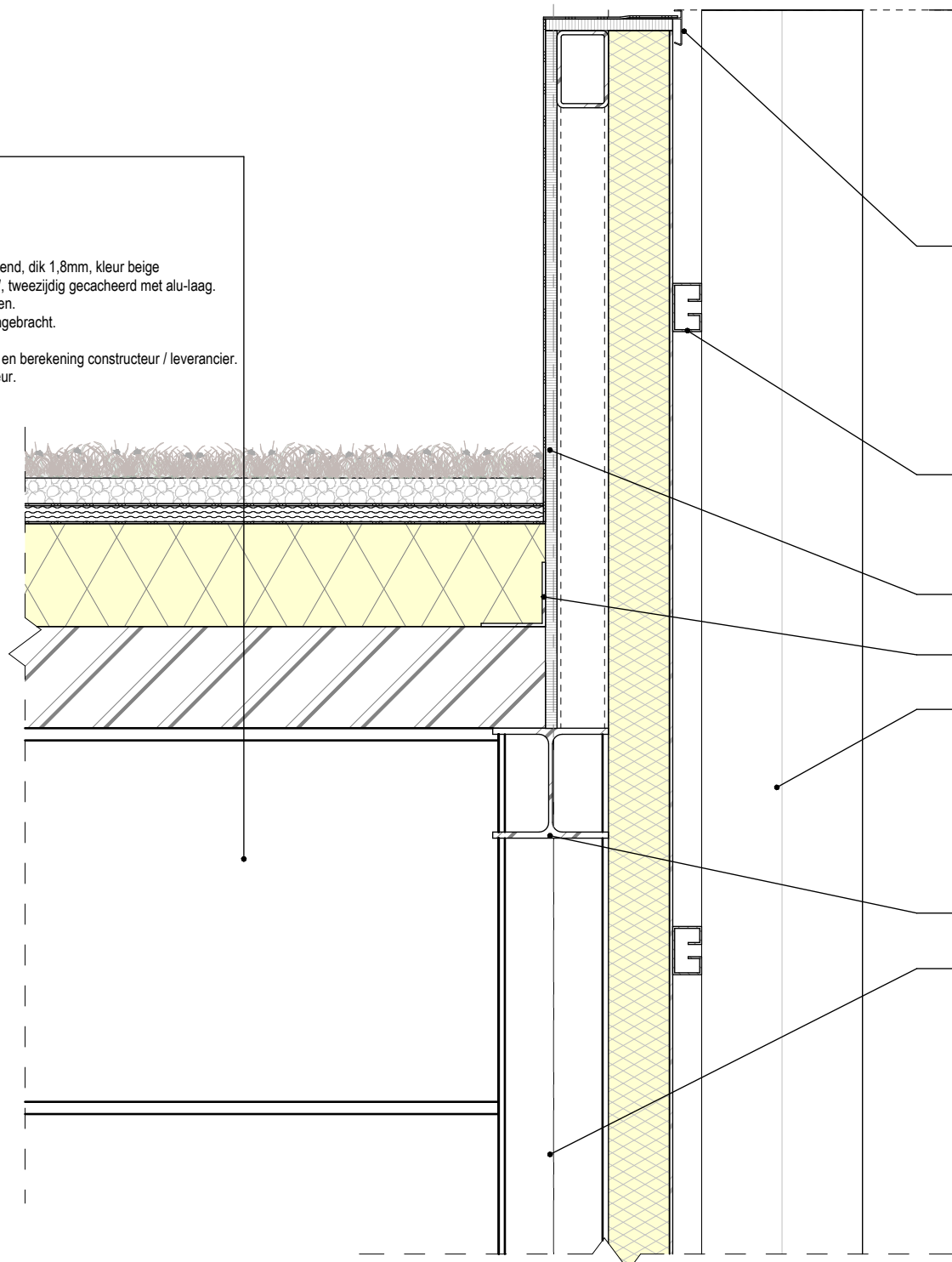

daktrim

Hulpconstructie (zichtbare bevestiging)
- aluminium profielen
- montage beugels

watervast verlijmd multiplex, d=12mm

Het dakvlak rondom voorzien van een gezet staal
(d=3mm, h=50mm t.b.v. de kim van de dakbedekking).

Aluminium MD Lamel 50/ 100x250 mm
- h.o.h 300mm
- wanddikte 3mm

staalconstructie uitvoeren volgens tekening en berekening constructeur.

staalconstructie uitvoeren volgens tekening en berekening constructeur.

detailnr: **V05**

datum: 23-11-2022

werknr: DH19-193

formaat: A3

schaal: 1:10



13

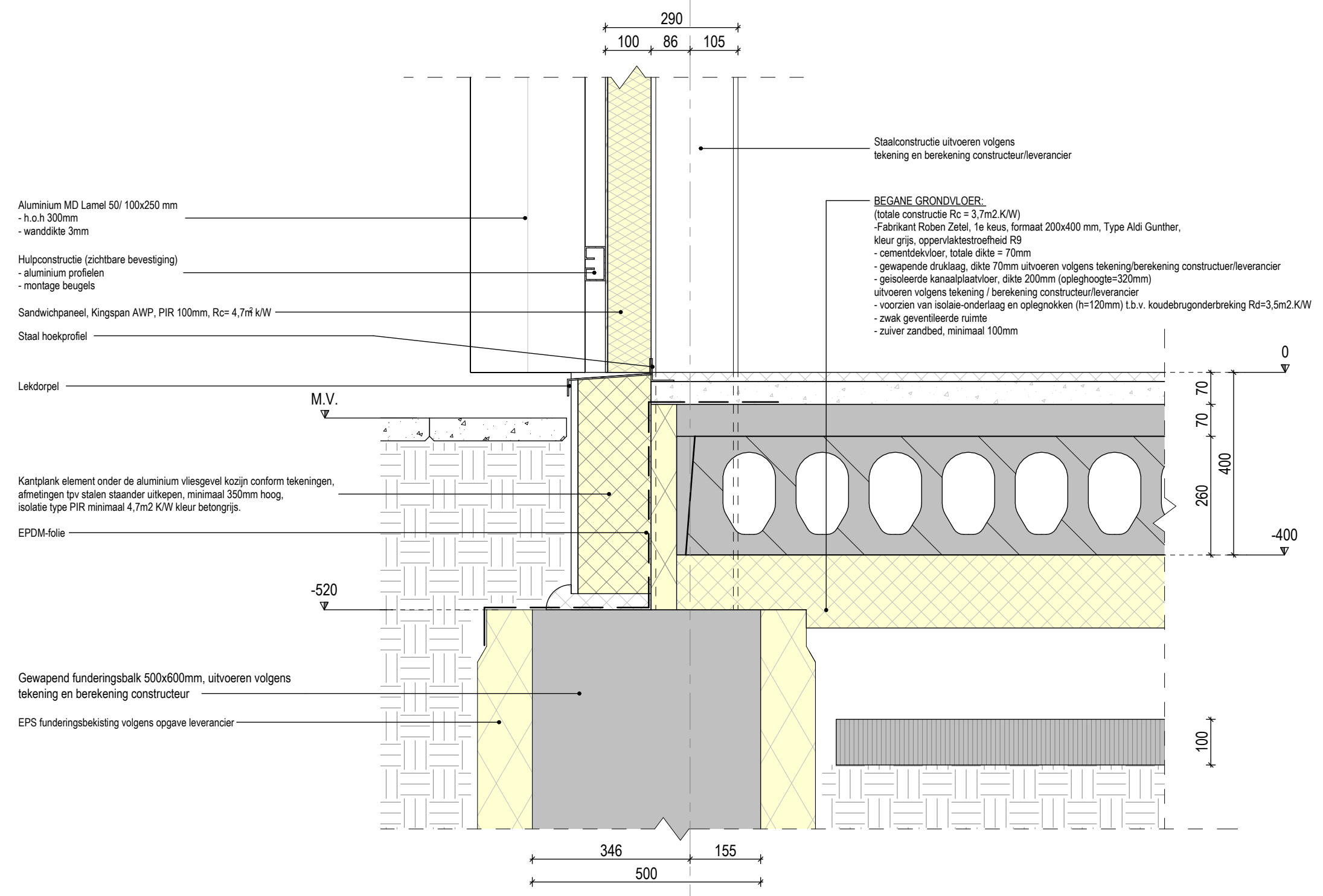

Aluminium MD Lamel 50/ 100x250 mm
 - h.o.h 300mm
 - wanddikte 3mm

Hulpconstructie (zichtbare bevestiging)
 - aluminium profielen
 - montage beugels

Sandwichpaneel, Kingspan AWP, PIR 100mm, Rc= 4,7m² k/W

Staal hoekprofiel

Lekdorpel

M.V.

Kantplank element onder de aluminium vliesgevel kozijn conform tekeningen, afmetingen tpv stalen staander uitkepen, minimaal 350mm hoog, isolatie type PIR minimaal 4,7m² K/W kleur betongrijs.

EPDM-folie

Gewapend funderingsbalk 500x600mm, uitvoeren volgens tekening en berekening constructeur

EPS funderingsbekisting volgens opgave leverancier

Staalconstructie uitvoeren volgens tekening en berekening constructeur/leverancier

BEGANE GRONDVLOER:
 (totale constructie Rc = 3,7m².K/W)
 -Fabrikant Roben Zetel, 1e keus, formaat 200x400 mm, Type Aldi Gunther, kleur grijs, oppervlaktstroefheid R9
 - cementdekvloer, totale dikte = 70mm
 - gewapende druklaag, dikte 70mm uitvoeren volgens tekening/berekening constructeur/leverancier
 - geïsoleerde kanaalplaatvloer, dikte 200mm (opleghoogte=320mm) uitvoeren volgens tekening / berekening constructeur/leverancier
 - voorzien van isolatie-onderlaag en oplegnokken (h=120mm) t.b.v. koudebrugonderbreking Rd=3,5m².K/W
 - zwak geventileerde ruimte
 - zuiver zandbed, minimaal 100mm

detailnr: V06

datum: 23-11-2022

werknr: DH19-193

formaat: A3

schaal: 1:10

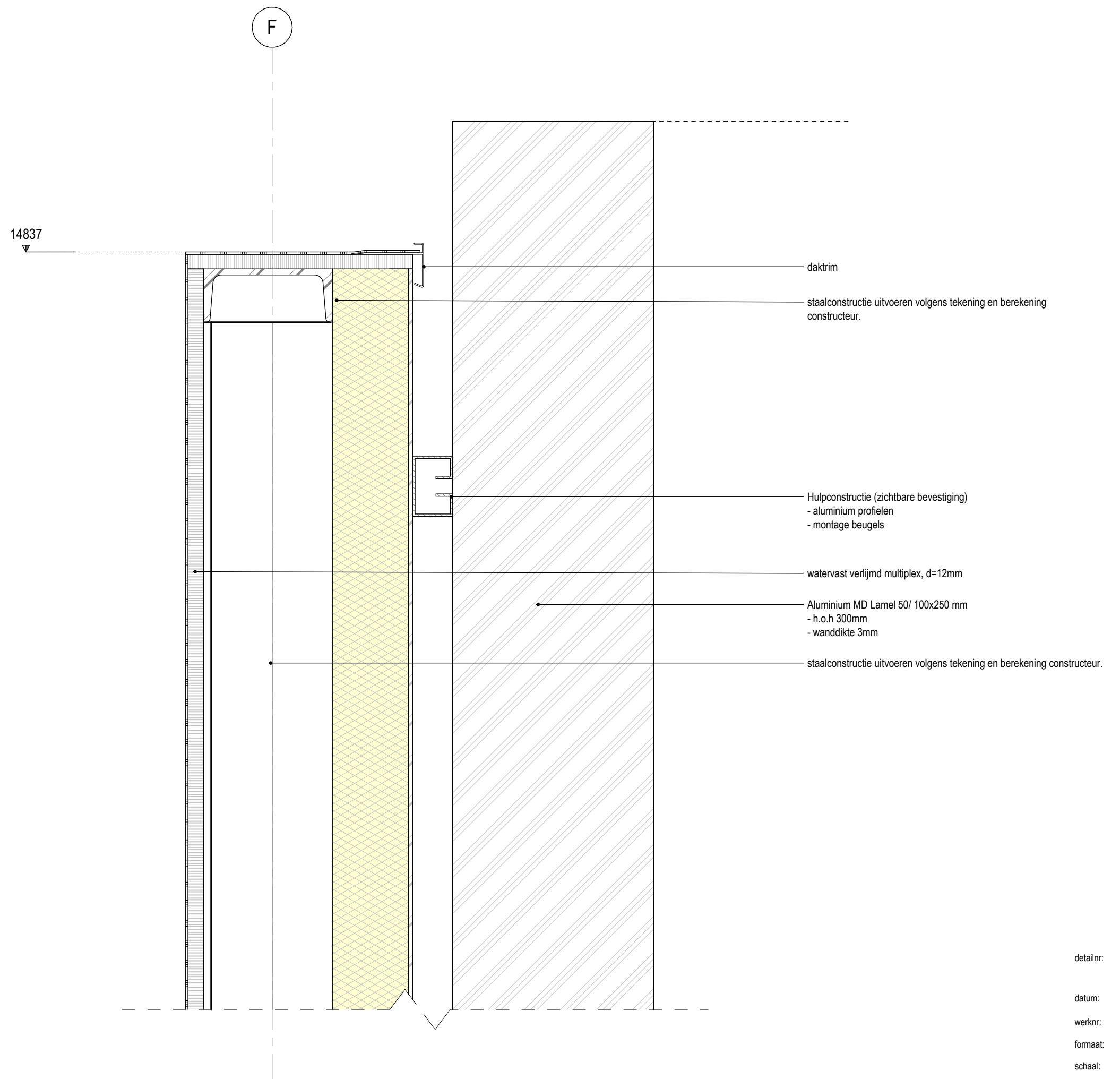

detailnr: V07

datum: 23-11-2022

werknr: DH19-193

formaat: A3

schaal: 1:5



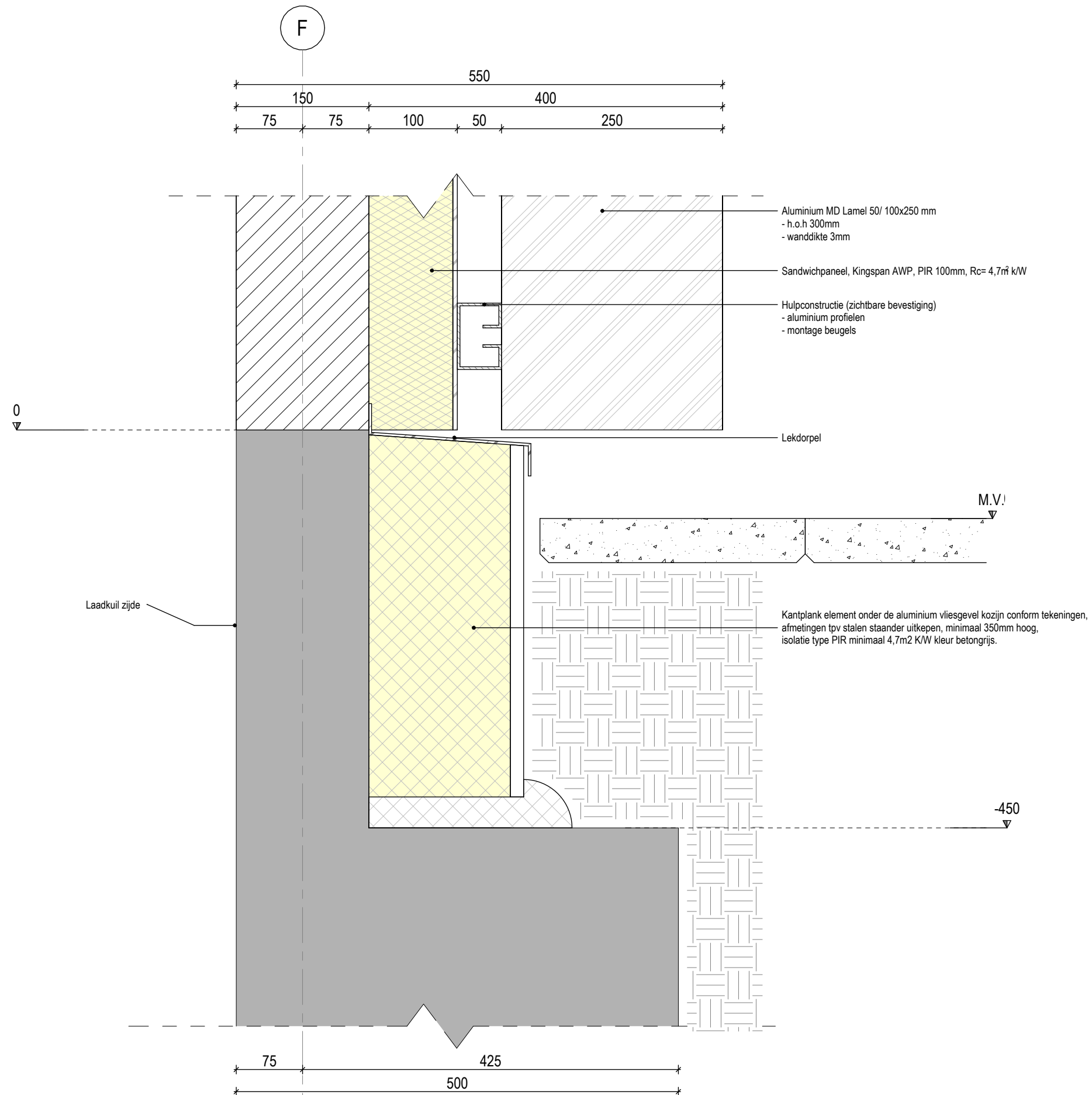

detailnr: V08

datum: 23-11-2022

werknr: DH19-193

formaat: A3

schaal: 1:5

