

Bruto vloeroppervlakte

Gebruiksoppervlakte

Verblijfsgebieden

Verblijfsruimten

Rioleringsschema's

GO	GO opp.	VG	VG opp.	VR	VR opp.	ruimte	ruimte opp.	ruimte vrieslet	ruimte natuurlijke bovoer	ruimte natuurlijke bovoer	ruimte overstrom bovoer	ruimte overstrom bovoer	ruimte mech. afvoer	ruimte totale capaciteit	VR vrieslet	VR natuurlijke bovoer	VR overstrom bovoer efficiënter	VR totale capaciteit	VG vrieslet	VG natuurlijke bovoer	VG overstrom bovoer efficiënter	VG totale capaciteit	VG percentage van buiten		
GBO_Th_00	56,35 m²	VG_Th_00a	22,60 m²	VR_Th_00a	22,60 m²	keuken	22,40 m²	21,00	17,00	0,00	0,00	21,00	21,00	21,00	21,00	17,00	4,00	21,00	17,00	4,00	21,00	17,00	4,00	21,00	81 %
GBO_Th_00	56,35 m²	VG_Th_00b	19,15 m²	VR_Th_00b	19,15 m²	woonkamer	18,97 m²	0,00	17,30	0,00	0,00	17,30	13,40	17,30	0,00	17,30	129 %	17,24	17,30	0,00	17,30	100 %			
GBO_Th_01	49,45 m²	VG_Th_01a	18,97 m²	VR_Th_01a	18,97 m²	slaapkamer 1	18,97 m²	0,00	20,50	0,00	0,00	20,50	13,28	20,50	0,00	20,50	154 %	17,07	20,50	0,00	20,50	120 %			
GBO_Th_01	49,45 m²	VG_Th_01b	13,59 m²	VR_Th_01b	6,80 m²	slaapkamer 3	6,80 m²	0,00	12,20	0,00	0,00	12,20	7,00	12,20	0,00	12,20	174 %	14,00	19,70	0,00	19,70	141 %			
GBO_Th_02	49,45 m²	VG_Th_02	11,35 m²	VR_Th_02	11,35 m²	slaapkamer 4	11,35 m²	0,00	12,20	0,00	0,00	12,20	7,94	12,20	0,00	12,20	154 %	10,22	12,20	0,00	12,20	119 %			
		<overig>		<overig>		hal	8,02 m²	0,00	0,00	0,00	0,00	0,00	0,00	0,00	0,00	0,00									
						techniek	1,76 m²	7,00	0,00	0,00	0,00	7,00	0,00	0,00	0,00	0,00									
						toilet	1,13 m²	0,00	0,00	0,00	0,00	0,00	0,00	0,00	0,00	0,00									
						meterkast	0,97 m²	0,00	0,00	0,00	0,00	0,00	0,00	0,00	0,00										
						overloop	9,14 m²	0,00	0,00	52,80	0,00	52,80													
						badkamer	5,16 m²	14,00	0,00	14,00	0,00	14,00	0,00	14,00											
						berging	37,27 m²	0,00	0,00	77,20	32,50	44,70	77,20												
						berging	37,27 m²	0,00	0,00	77,20	32,50	44,70	77,20												
						berging	37,27 m²	0,00	0,00	77,20	32,50	44,70	77,20												

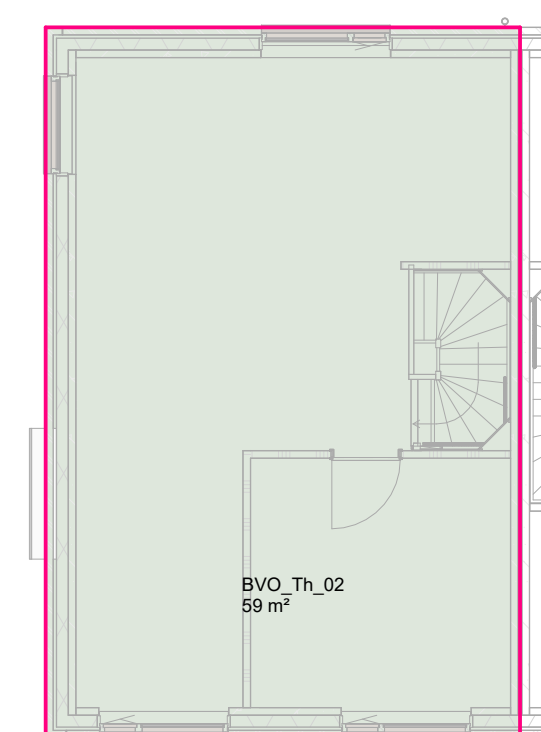

tweede verdieping

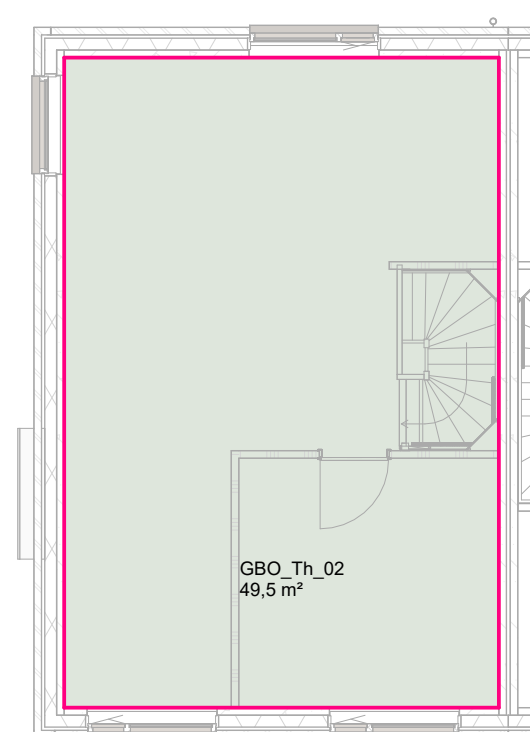

tweede verdieping

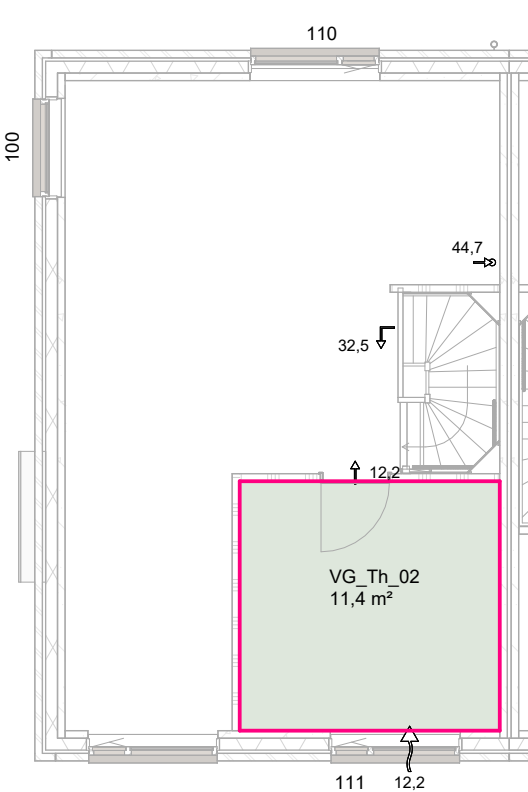

tweede verdieping

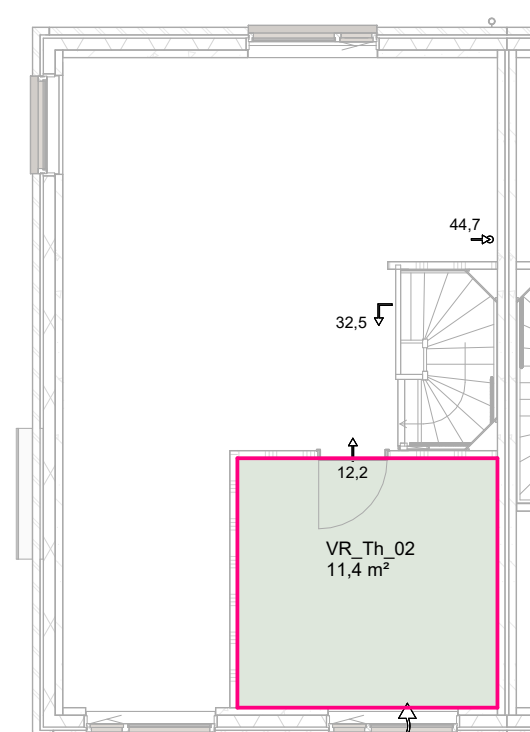

tweede verdieping

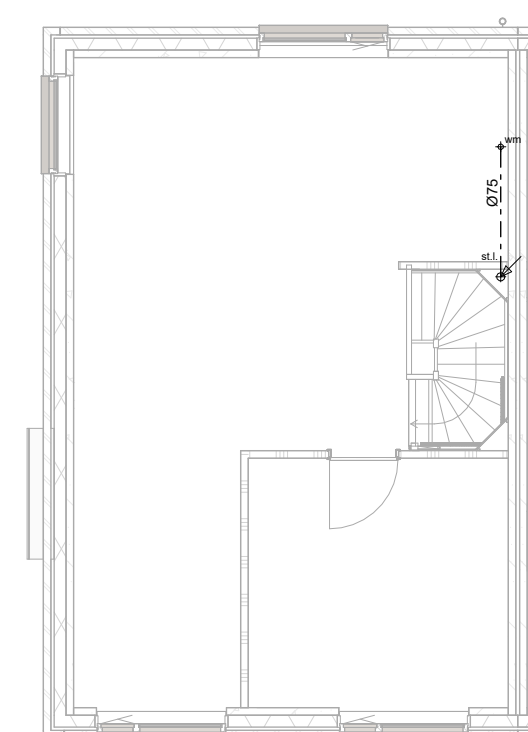

tweede verdieping

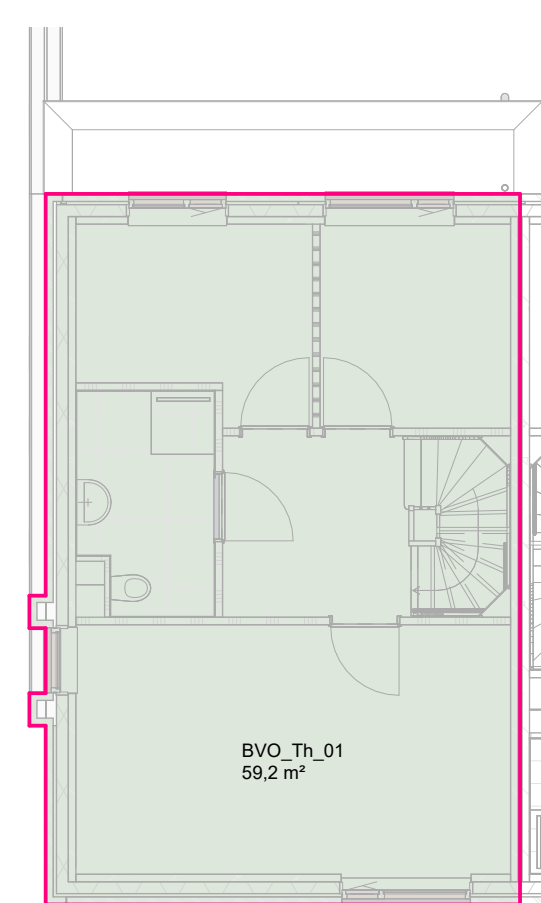

eerste verdieping

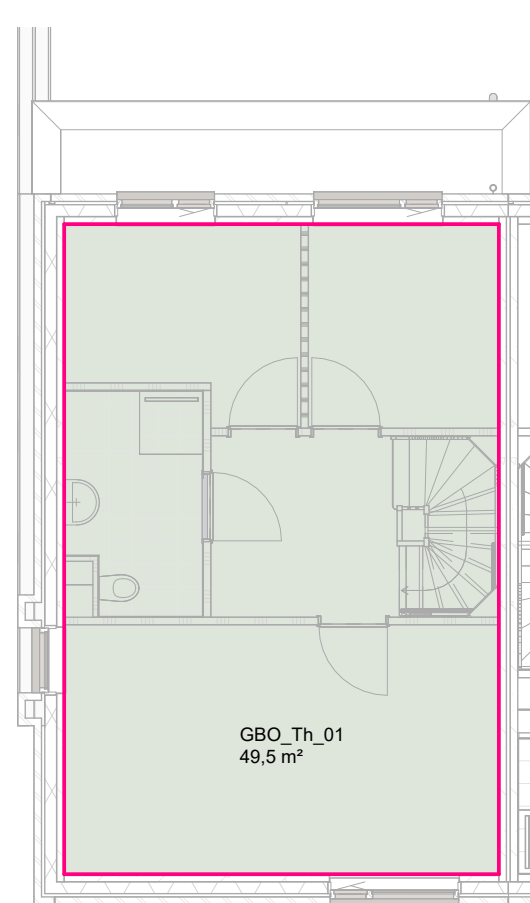

eerste verdieping

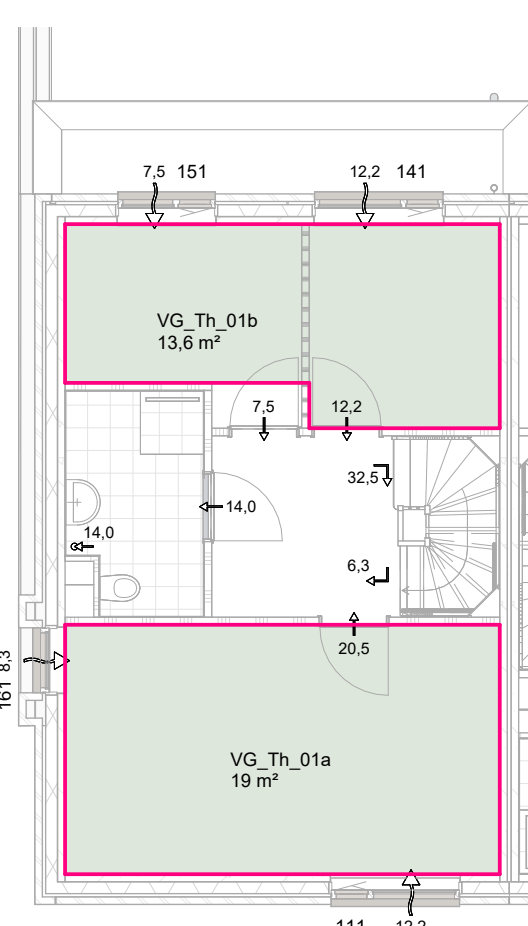

eerste verdieping

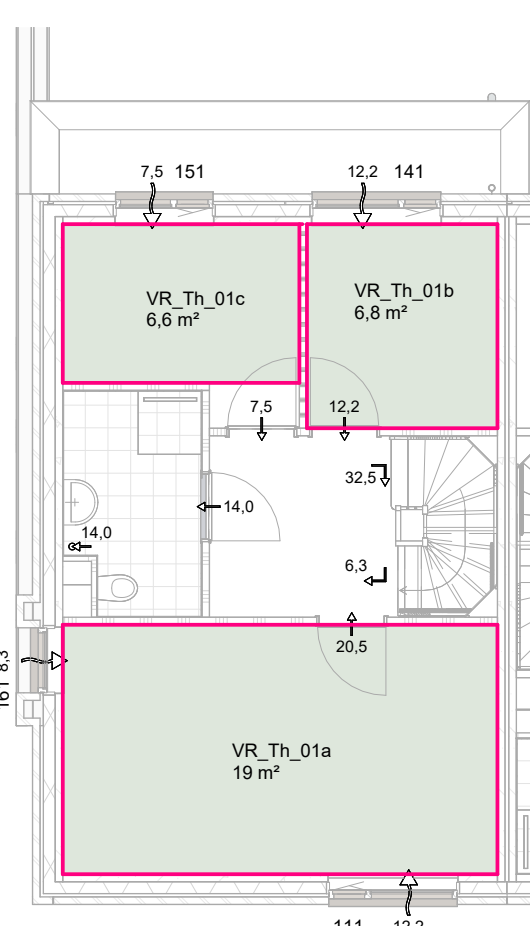

eerste verdieping

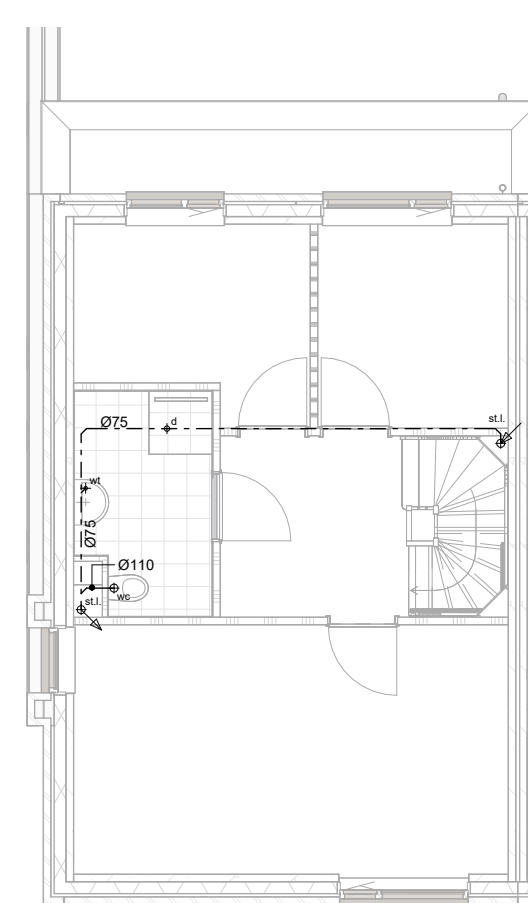

eerste verdieping

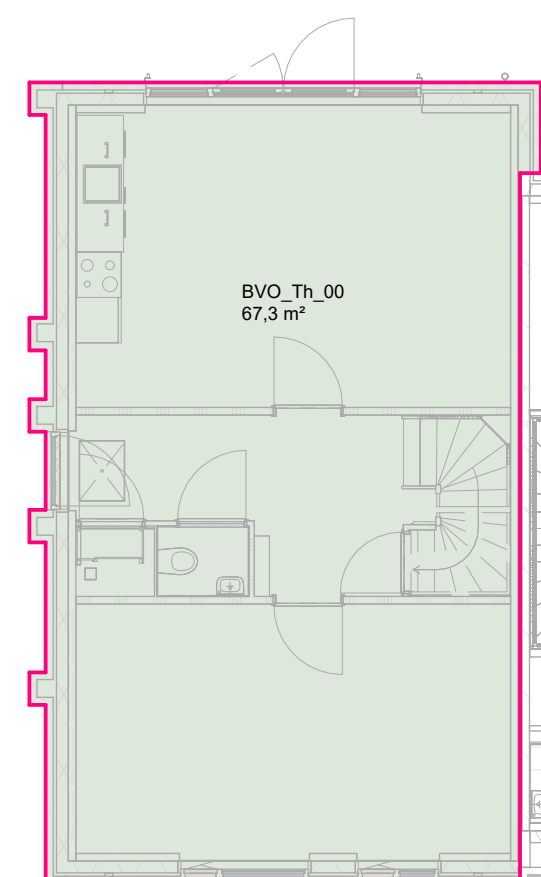

begane grond

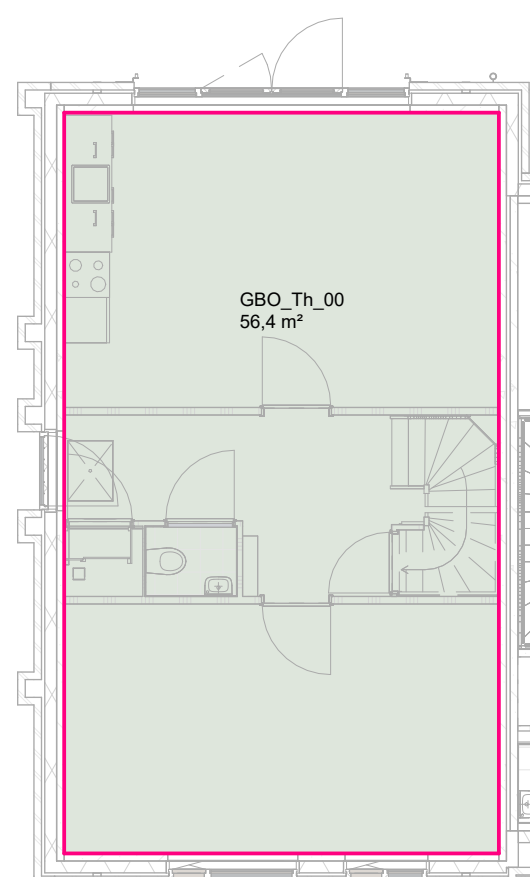

begane grond

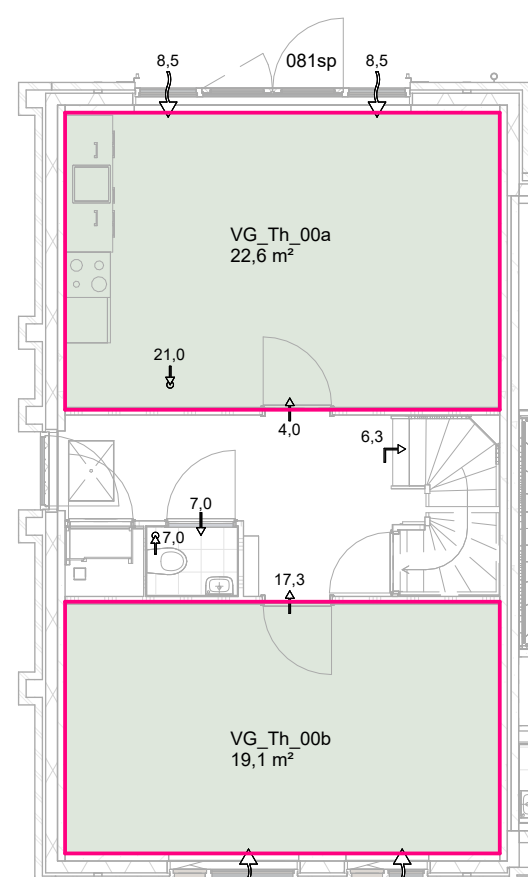

begane grond

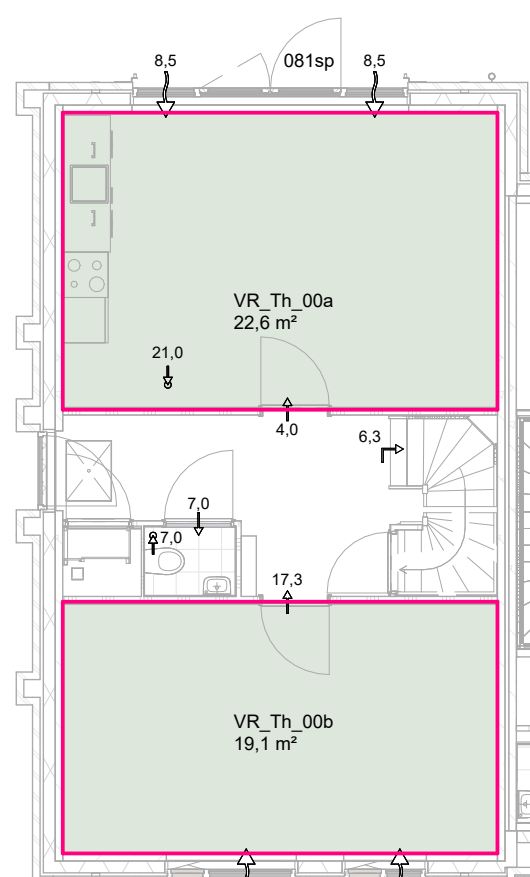

begane grond

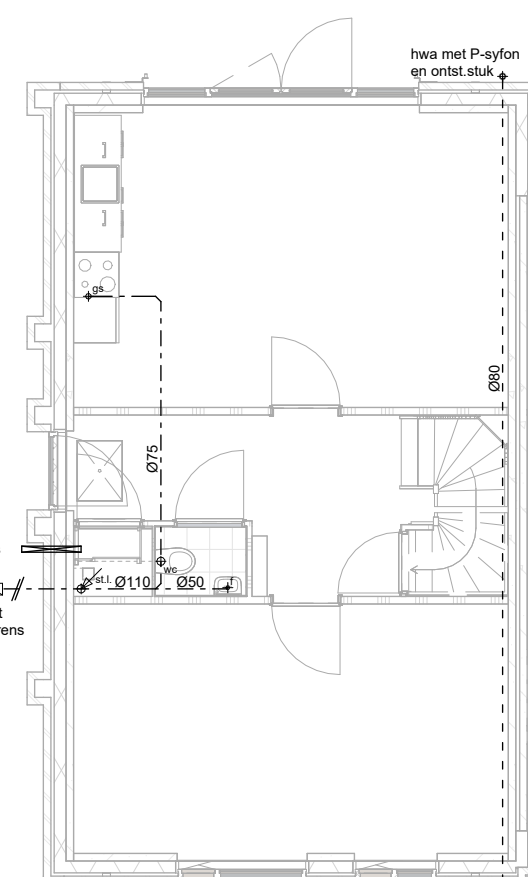

begane grond

BRUTO VLOEROPPVLAKTE (BVO)		
Numer	Oppervlakte [m²]	Verdieping
BVO_Th_00	67,31	begane grond
BVO_Th_01	59,17	eerste verdieping
BVO_Th_02	58,99	tweede verdieping
Totaal:	185,46	

GEBRUIKSOPPVLAKTE (GBO)		
Numer	Oppervlakte [m²]	Verdieping
GBO_Th_00	56,35	begane grond
GBO_Th_01	49,45	eerste verdieping
GBO_Th_02	49,45	tweede verdieping
Totaal:	155,25	

GO	GO opp.	VG	VG opp.	VR	VR opp.	ruimte	ruimte opp.	ruimte vrieslet	ruimte natuurlijke bovoer	ruimte natuurlijke bovoer	ruimte overstrom bovoer	ruimte overstrom bovoer	ruimte mech. afvoer	ruimte totale capaciteit	VR vrieslet	VR natuurlijke bovoer	VR overstrom bovoer efficiënter	VR totale capaciteit	VG vrieslet	VG natuurlijke bovoer	VG overstrom bovoer efficiënter	VG totale capaciteit	VG percentage van buiten		
GBO_Th_00	56,35 m²	VG_Th_00a	22,60 m²	VR_Th_00a	22,60 m²	keuken	22,40 m²	21,00	17,00	0,00	0,00	21,00	21,00	21,00	21,00	17,00	4,00	21,00	17,00	4,00	21,00	17,00	4,00	21,00	81 %
GBO_Th_00	56,35 m²	VG_Th_00b	19,15 m²	VR_Th_00b	19,15 m²	woonkamer	18,97 m²	0,00	17,30	0,00	0,00	17,30	13,40	17,30	0,00	17,30	129 %	17,24	17,30	0,00	17,30	100 %			
GBO_Th_01	49,45 m²	VG_Th_01a	18,97 m²	VR_Th_01a	18,97 m²	slaapkamer 1	18,97 m²	0,00	20,50	0,00	0,00	20,50	13,28	20,50	0,00	20,50	154 %	17,07	20,50	0,00	20,50	120 %			
GBO_Th_01	49,45 m²	VG_Th_01b	13,59 m²	VR_Th_01b	6,80 m²	slaapkamer 3	6,80 m²	0,00	12,20	0,00	0,00	12,20	7,00	12,20	0,00	12,20	174 %	14,00	19,70	0,00	19,70	141 %			
GBO_Th_02	49,45 m²	VG_Th_02	11,35 m²	VR_Th_02	11,35 m²	slaapkamer 4	11,35 m²	0,00	12,20	0,00	0,00	12,20	7,94	12,20	0,00	12,20	154 %	10,22	12,20	0,00	12,20	119 %			
		<overig>		<overig>		hal	8,02 m²	0,00	0,00	0,00	0,00	0,00	0,00	0,00	0,00	0,00									
						techniek	1,76 m²	7,00	0,00	0,00	0,00	7,00	0,00	0,00	0,00	0,00									
						toilet	1,13 m²	0,00	0,00	0,00	0,00	0,00	0,00	0,00	0,00	0,00									
						meterkast	0,97 m²	0,00	0,00	0,00	0,00	0,00	0,00	0,00	0,00										
						overloop	9,14 m²	0,00	0,00	52,80	0,00	52,80													
						badkamer	5,16 m²	14,00	0,00	14,00	0,00	14,00	0,00	14,00											
						berging	37,27 m²	0,00	0,00	77,20	32,50	44,70	77,20												
						berging	37,27 m²	0,00	0,00	77,20	32,50	44,70	77,20												

Bouwbesluittoetsing van toepassing op de volgende woningen:

Type:	Bouwnummers:	Blok:
Tha	32 / 52	B / D
Tha-sp	33 / 53	C / E
Thb	42 / 62	C / E
Thb-sp	23 / 43	B / D

Blokhoeve West
Omgevingsvergunning

Blok BCDE
tekening
datum
versie
status
schaal
formaat
getekend

bouwbesluittoets
Bouwbesluittoets type Th
02-05-2023
B: 25-04-2024
definitief
1:100
A1
BB

RENVOL RIOLERING	
+ o.s.	ontstoppingsstuk
+ d	aansluiting douche Ø75
+ w	aansluiting wastafel Ø50
+ t	aansluiting toilet Ø110
+ m	aansluiting wasmachine Ø75
+ f	aansluiting fontein Ø50
+ p	aansluiting gootsteen Ø75
+ b	aansluiting buis/stroopteuten Ø75
+ s	aansluiting stallingdiende Ø110
+ HWA	hemelwaterafvoer Ø80
↓	gescheiden rioleringsstelsel - vwa aansluiten op gemeenteriool - hwa lozen op oppervlaktewater

Schematische weergave. Definitief leidingverloop volgens opgegeve installateur / aannemer